

Monatsreport

Monatsbericht Januar 2013

www.pv-sos.de

Anlageninformation

Standort	DE Oettingen
Modultyp	CNPV Power CNPV-255M
Gesamtzahl installierter Module	1519
Anlagenleistung	387.345 kWp

Energieproduktion - Monatsgrafik (01.2013)

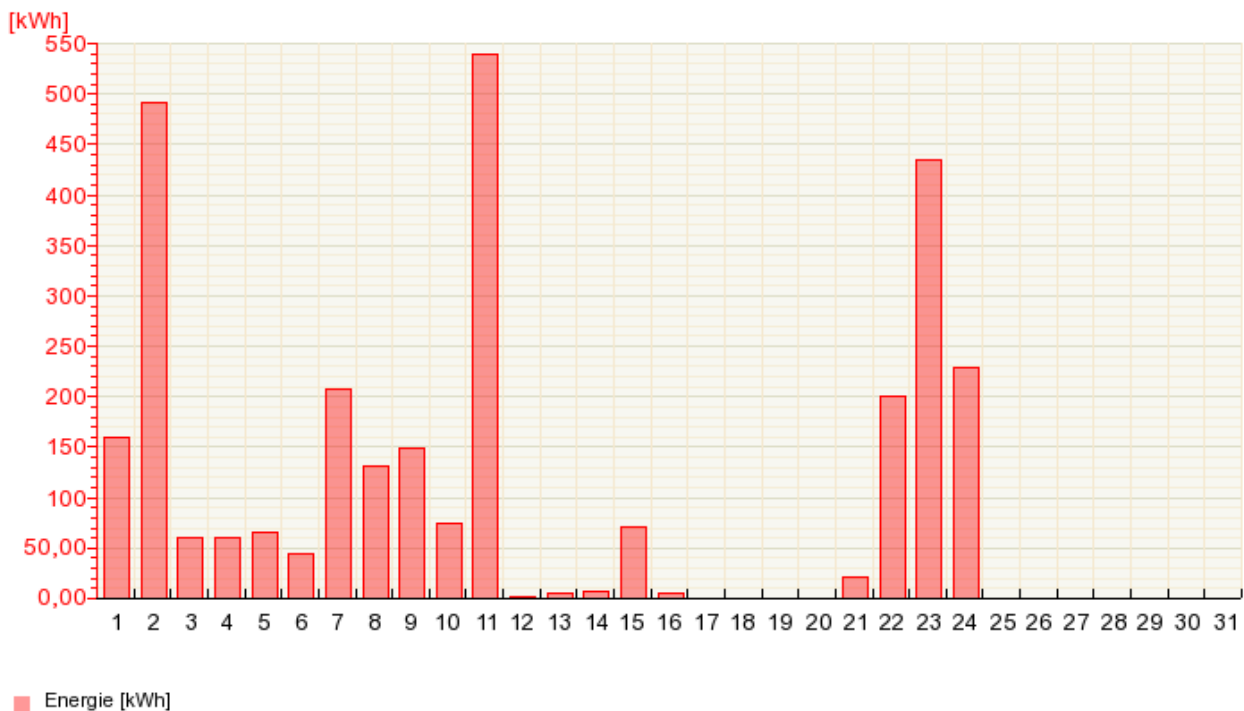

Messgeräteausstattung

meteocontrol bestätigt, dass die Systemleistungsdaten die in diesem Bericht zur Verfügung gestellt werden, von den angegebenen Messsystemen stammen und dass alle Daten von meteocontrol verarbeitet werden und so wie sie in den Datentabellen zusammengefasst sind, an den Kunden gemeldet werden.

Soll-Ist-Vergleich (01.2013)

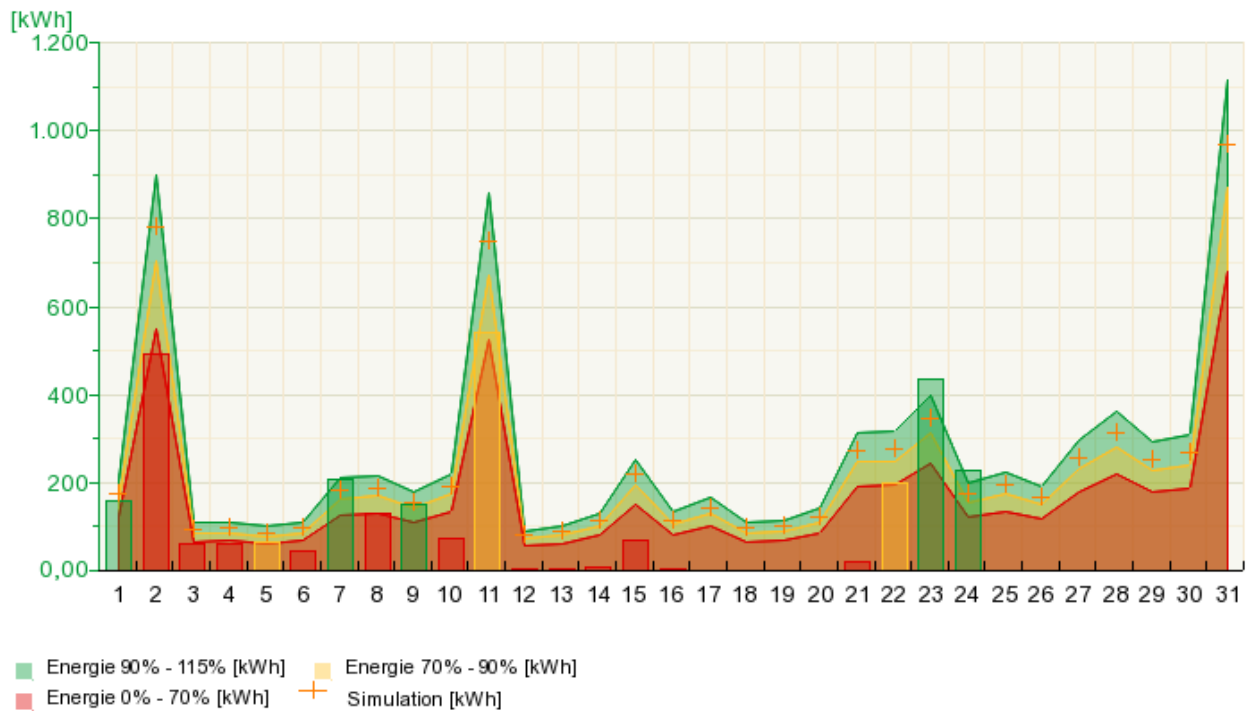

Ertragsprognose (2013)

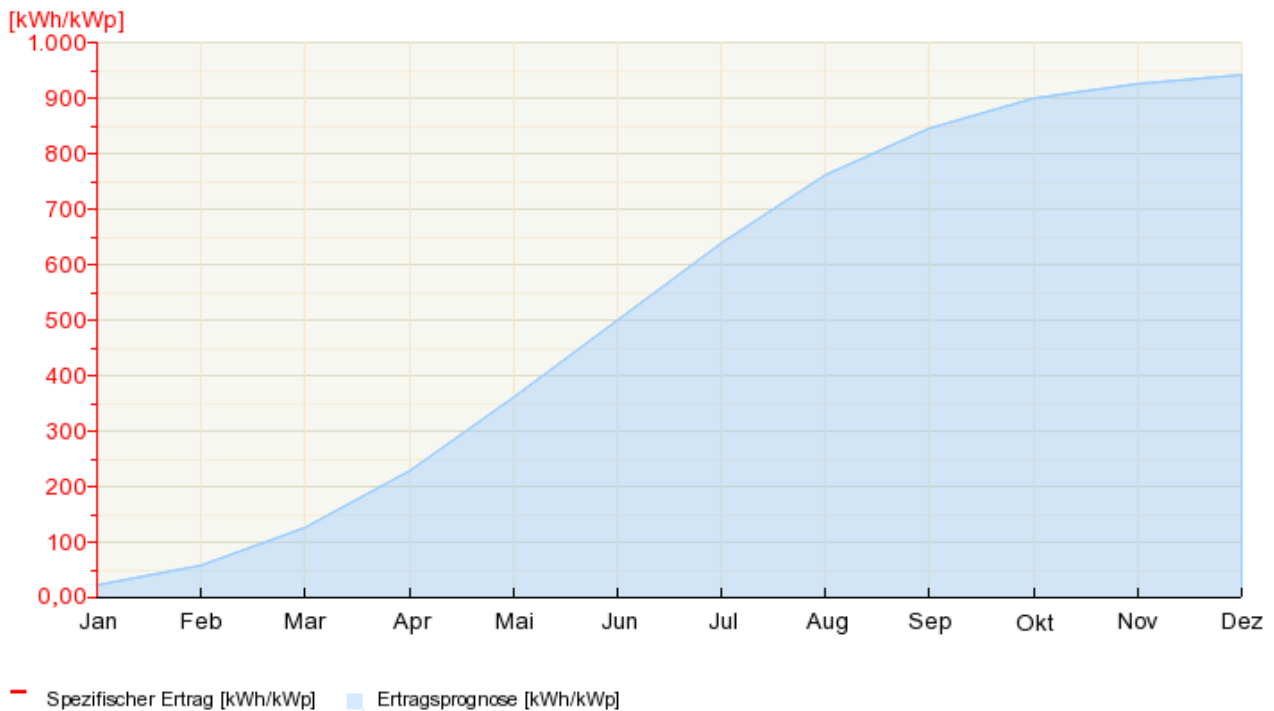

Datum	Spezifischer Ertrag [kWh/kWp]	Ertragsprognose [kWh/kWp]	Abweichung
Jan	7,64	22,31	- 65.76 %
Feb	x	56,90	x
Mar	x	125,53	x
Apr	x	227,71	x
Mai	x	360,14	x
Jun	x	500,79	x
Jul	x	638,76	x
Aug	x	761,97	x
Sep	x	846,71	x
Okt	x	899,38	x
Nov	x	925,34	x
Dez	x	943,02	x

soweit nicht anders angegeben, alle Werte in kWh/kWp

Die Abweichung wird zwischen dem spezifischen Ertrag und den Angaben aus dem Gutachten (Ertragsprognose) errechnet.

Messdaten

DATUM ggf.Adresse	CO2 (kg)	E_Z_EVU (kWh)
01.01.2013	95,04	159,46
02.01.2013	293,21	491,96
03.01.2013	35,90	60,23
04.01.2013	36,41	61,09
05.01.2013	39,12	65,64
06.01.2013	26,83	45,01
07.01.2013	123,25	206,80
08.01.2013	78,04	130,94
09.01.2013	88,75	148,91
10.01.2013	44,07	73,94
11.01.2013	321,53	539,48
12.01.2013	1,31	2,20
13.01.2013	3,35	5,62
14.01.2013	3,76	6,31
15.01.2013	42,16	70,74
16.01.2013	2,99	5,01
17.01.2013	0,00	0,00
18.01.2013	0,00	0,00
19.01.2013	0,00	0,00
20.01.2013	0,00	0,00
21.01.2013	13,15	22,07
22.01.2013	119,36	200,28
23.01.2013	259,09	434,72
24.01.2013	136,01	228,21
25.01.2013	0,00	0,00
26.01.2013	0,00	0,00
27.01.2013	0,00	0,00
28.01.2013	0,00	0,00
29.01.2013	0,00	0,00
30.01.2013	0,00	0,00
31.01.2013	0,00	0,00
Summe / Mittelwert	1.763,33	2.958,61

Legende		
CO2	Umweltbeitrag	Summe
E_Z_EVU	Energiesumme Power One String (E_Z_EVU)	Summe

Fehlerprotokoll

Beginn	Abgeschlossen	Kurzbeschreibung	Status
24.1.2013	5.2.2013	Kommunikationsstörung	abgeschlossen
Zusammenfassung: Der Datenlogger hat in diese Zeit keine Daten aufgezeichnet, da die Kommunikation zur PCU und zum Netzanalysegerät gestört war. Die Anlage hat in diesem Zeitraum Leistung eingespeist.			